



# Proyecto de Actualización de Productos Limpios de Tesoro DECLARACIÓN DE IMPACTO AMBIENTAL (EIS)

## HOJA INFORMATIVA SOBRE EL AMBIENTE SOCIAL Y ECONÓMICO

### Introducción

Los recursos sociales y económicos incluyen las viviendas, los servicios públicos disponibles para las comunidades y la actividad económica, incluyendo el trabajo u otros medios de vida que pueden tener importancia cultural. El EIS estudió si el proyecto y sus actividades podían o no crear cambios en estos recursos y, en caso afirmativo, cómo. El EIS también estudió que tan significativos podrían ser estos cambios potenciales. Por último, el EIS evaluó el potencial de impactos a la justicia ambiental.

### ¿Que se estudió?

El EIS consideró los impactos potenciales a la disponibilidad y el costo de vivienda, el acceso a o la calidad de los servicios públicos, los ingresos de las personas, los medios de vida y las prácticas de importancia cultural, y también los impuestos estatales o locales. Se consideraron los efectos sobre la pesca y la acuicultura tribal, y sobre industrias particulares, incluyendo la pesca comercial, el refinado de petróleo, el transporte marítimo, y el turismo y la recreación.

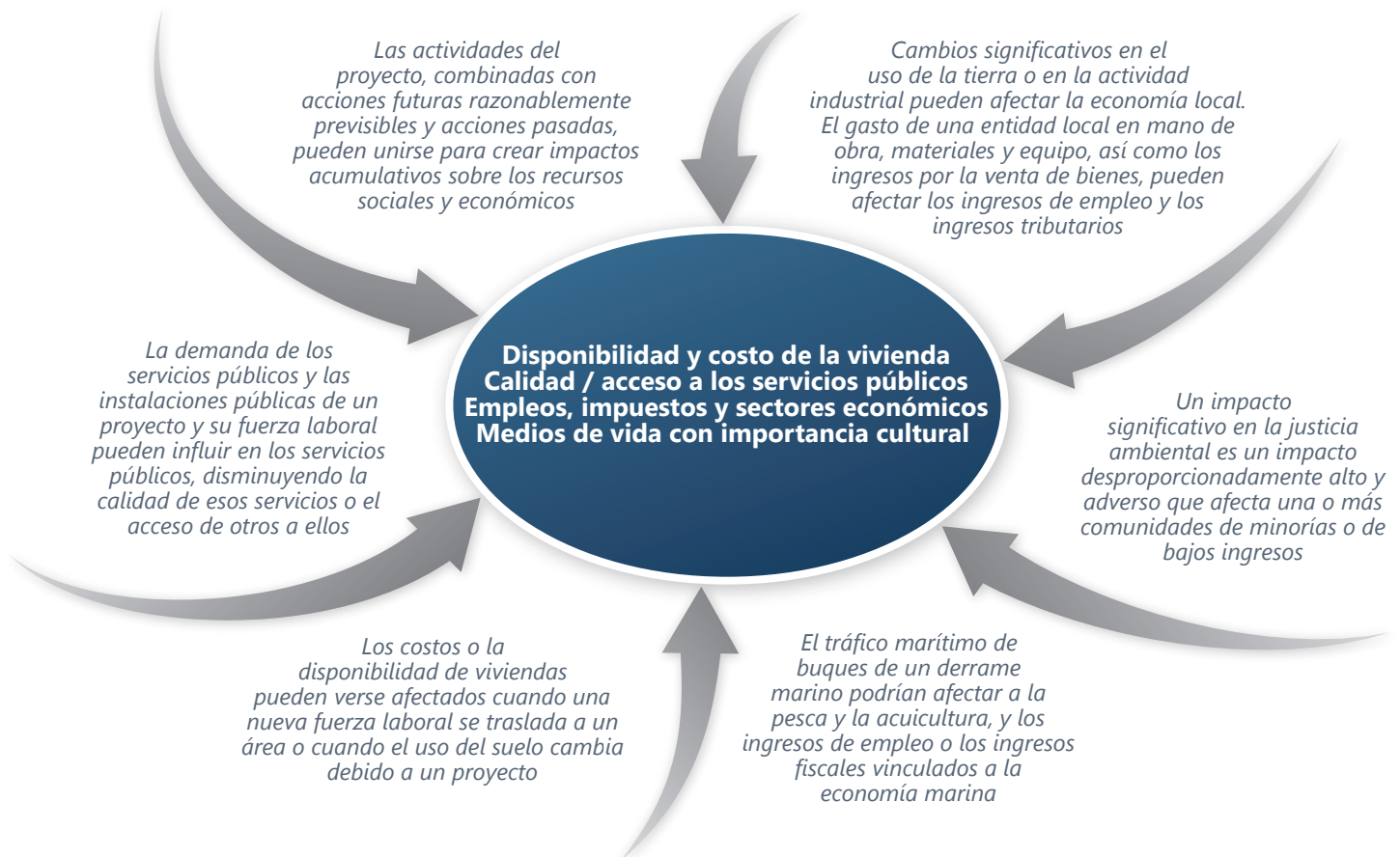

HOJA INFORMATIVA SOBRE EL AMBIENTE SOCIAL Y ECONÓMICO

### ¿Cómo se analizaron los impactos?

El EIS describe las condiciones actuales de los recursos sociales y económicos utilizando datos de la Oficina del Censo de los Estados Unidos, la Oficina de Estadísticas Laborales de los Estados Unidos, el Condado de Skagit, la Ciudad de Anacortes, la Comisión de Pesquerías Nativas del Noroeste, el Departamento de Pesca y Vida Silvestre de Washington y otros. El EIS considera la forma en que la construcción y las operaciones del proyecto, incluyendo el tráfico de buques marinos y posibles derrames en el medio marino, podrían afectar las condiciones actuales de los recursos sociales y económicos.

### ¿Cuáles son los impactos potenciales?

Los impactos varían de **ningún impacto** a **menos que significativo**. No se identificaron impactos acumulativos significativos sobre los recursos sociales y económicos.

| Descripción del Impacto Potencial  | Nivel del Impacto: | Menos que Significativo | Potencialmente Significativo |
|--|--------------------|-------------------------|------------------------------|
| <b>Construcción</b>  |                    |                         |                              |
| Cambios en los costos de vivienda  |                    | ●                       |                              |
| Reducción de los ingresos laborales y recibos de impuestos debido a la conversión de tierras   |                    | ●                       |                              |
| <b>Construcción y Operaciones</b>  |                    |                         |                              |
| Aumento en la demanda de servicios públicos (bomberos, policía y respuesta a emergencias) o de los servicios de las instalaciones publicas |                    | ●                       |                              |
| Aumentos en los ingresos laborales   |                    |                         | <b>Positivo</b>              |
| Impacto desproporcionadamente adverso para las comunidades de minorías y / o de bajos ingresos   |                    | ●                       |                              |
| <b>Operaciones</b>   |                    |                         |                              |
| Cambios en los valores de las propiedades o en los costos de alquiler  |                    | ●                       |                              |
| Ingresos o ingresos fiscales reducidos debido al acceso restringido a la pesca, acuicultura, recreación u otras actividades económicas     |                    | ●                       |                              |
| <b>Eventos No Planificados</b>   |                    |                         |                              |
| Aumento en la demanda de servicios públicos (bomberos, policía y respuesta a emergencias) debido a un derrame marino                       |                    | ●                       |                              |
| Reducción de los ingresos por empleo y los ingresos fiscales debido a un derrame marino o respuesta al derrame                             |                    | ●                       |                              |
| Impacto desproporcionadamente adverso para las comunidades de minorías y / o de bajos ingresos debido un derrame marino                    |                    | ●                       |                              |

### ¿Qué se está proponiendo para minimizar los impactos?

El proyecto propuesto incluye las siguientes mejores prácticas de manejo para minimizar los impactos. Algunas de las medidas enumeradas en el EIS incluyen:

- Implementar planes y medidas de mitigación para prevención y respuesta a derrames
- Implementar políticas y procedimientos para el trabajo seguro y los Procedimientos de Respuesta de Emergencia para el manejo seguro de materiales peligrosos
- Los propios recursos de Tesoro, in situ, de bomberos y acuerdos de ayuda mutua con vecinos industriales
- La operación del proyecto ocurriría dentro de la refinería mejorada y el sistema de muelles existente, y utilizaría vías marítimas establecidas, ya dedicadas al uso industrial, minimizando los impactos a la pesca, la recreación, el turismo y la acuicultura

Debido a que no hay impactos **potencialmente significativos** sobre los recursos sociales y económicos, no se recomiendan medidas adicionales de mitigación más allá de los controles incorporados en el diseño del proyecto.

**Contáctanos**

**Teléfono**  
(877) 685-7356

**Correo Electrónico**  
comment@TesoroAnacortesEIS.com

**Sitio Web**  
TesoroAnacortesEIS.com



Esta Hoja Informativa no representa el alcance completo de la evaluación incluida en el EIS. Para obtener más información sobre los recursos e impactos considerados, consulte el Capítulo 11, Ambiente Social y Económico.